





REF.	PM1	PM2	PM3	PM4	PM5
Quant.	17	2	4	10	8
Dimensões (cm)	82x210	82x210	82x210	82x210	60x105
Grupo da Esquadria	PORTA DE MADEIRA	PORTA DE MADEIRA	PORTA DE MADEIRA	PORTA DE MADEIRA	PORTA DE MADEIRA
Tipo	DE ABRIR	DE ABRIR	DE ABRIR	DE ABRIR	DE ABRIR
Descrição	COM CHAPA METÁLICA	COM VENEZIANA	COM CHAPA E BARRA METÁLICA	COM VISOR DE VIDRO E CHAPA METÁLICA	COM REVESTIMENTO EM LAMINADO MELAMÍNICO
Tipo de Vidro	-	-	-	TEMPERADO INCOLOR 6mm VISOR	-
Soleira/Peitoril	SOLEIRA EM GRANITO CINZA ANDORINHA E=2cm	SOLEIRA EM GRANITO CINZA ANDORINHA E=2cm	SOLEIRA EM GRANITO CINZA ANDORINHA E=2cm	SOLEIRA EM GRANITO CINZA ANDORINHA E=2cm	-
<div><div><div><div><div>GUARNIÇÃO EM MADEIRA 5 x 1 cm COM PINTURA ESMALTE COR BRANCO GELO</div><div>FOLHA DE PORTA COM PINTURA ESMALTE COR PLATINA</div><div>CONJUNTO FECHADURA E MACANETA ACABAMENTO CROMADO ACETINADO</div><div>CHAPA METÁLICA RESISTENTE A IMPACTOS EM AMBOS OS LADOS</div></div><div></div><div><div>SOLEIRA EM GRANITO</div><div>GUARNIÇÃO EM MADEIRA COM PINTURA ESMALTE COR BRANCO GELO</div><div>ALVENARIA</div></div><div></div></div><div><div><div>GUARNIÇÃO EM MADEIRA 5 x 1 cm COM PINTURA ESMALTE COR BRANCO GELO</div><div>FOLHA DE PORTA COM PINTURA ESMALTE COR PLATINA</div><div>CONJUNTO FECHADURA E MACANETA ACABAMENTO CROMADO ACETINADO</div><div>MOLDURA EM MADEIRA 5 x 1 cm COM PINTURA ESMALTE COR BRANCO GELO</div><div>VENEZIANA DE MADEIRA PARA VENTILAÇÃO</div></div><div></div><div><div>SOLEIRA EM GRANITO</div><div>GUARNIÇÃO EM MADEIRA COM PINTURA ESMALTE COR BRANCO GELO</div><div>ALVENARIA</div></div><div></div></div><div><div><div>GUARNIÇÃO EM MADEIRA 5 x 1 cm COM PINTURA ESMALTE COR BRANCO GELO</div><div>FOLHA DE PORTA COM PINTURA ESMALTE COR PLATINA</div><div>CONJUNTO FECHADURA E MACANETA ACABAMENTO CROMADO ACETINADO</div><div>BARRA DE APOIO PARA PCD EM AÇO INOX POLIDO</div><div>CHAPA METÁLICA RESISTENTE A IMPACTOS EM AMBOS OS LADOS</div></div><div></div><div><div>SOLEIRA EM GRANITO</div><div>GUARNIÇÃO EM MADEIRA COM PINTURA ESMALTE COR BRANCO GELO</div><div>ALVENARIA</div></div><div></div></div><div><div><div>GUARNIÇÃO EM MADEIRA 5 x 1 cm COM PINTURA ESMALTE COR BRANCO GELO</div><div>MOLDURA EM MADEIRA 3 x 1 cm COM PINTURA ESMALTE COR BRANCO GELO</div><div>CONJUNTO FECHADURA E MACANETA ACABAMENTO CROMADO ACETINADO</div><div>VISOR DE VIDRO TEMPERADO INCOLOR 6mm</div><div>FOLHA DE PORTA COM PINTURA ESMALTE COR PLATINA</div><div>CHAPA METÁLICA RESISTENTE A IMPACTOS EM AMBOS OS LADOS</div></div><div></div><div><div>SOLEIRA EM GRANITO</div><div>GUARNIÇÃO EM MADEIRA COM PINTURA ESMALTE COR BRANCO GELO</div><div>ALVENARIA</div></div><div></div></div><div><div><div>PORTA EM COMPENSADO DE MADEIRA E=2cm REVESTIDA COM LAMINADO MELAMÍNICO NAS CORES: AMARELA, VERDE, LARANJA E AZUL*</div><div>DOBRADIÇAS CROMADAS</div><div>MARCO DA PORTA PERFIL DE ALUMÍNIO NATURAL FOSCO</div><div>ELEMENTO DE FIXAÇÃO CROMADO</div><div>DIVISÓRIA DE GRANITO CINZA ANDORINHA, ESPESSURA 2cm.</div><div>TARJETA METÁLICA TIPO LIVRE-OCUPADO ACABAMENTO CROMADO</div><div>ELEMENTO DE FIXAÇÃO CROMADO</div><div>PERFIL DE ALUMÍNIO</div><div>DIVISÓRIA DE GRANITO</div></div><div></div><div><div>PLANTA BAIXA</div><div>*CADA PORTA SECRETA UMA COR DIFERENTE PARA AS PRÁTICAS</div></div></div></div></div>					

NOTAS

- MEDIDAS E NÍVEIS EM METROS:
- VERIFICAR POSIÇÃO EXATA DOS PILARES NO PROJETO ESTRUTURAL;
- VERIFICAR DETALHES CONSTRUTIVOS PERTINENTES NAS PRANCHAS DE DETALHAMENTO;
- EM CASO DE CONFLITO DE INFORMAÇÕES ENTRE O PROJETO GRÁFICO E O MEMORIAL DESCRITIVO, PREVALECE A INFORMAÇÃO CONTIDA NOS DESENHOS;
- ALTERAÇÕES NESTE PROJETO SOMENTE COM AUTORIZAÇÃO EXPRESSA DO FNDE

REFERÊNCIAS:

- PLANILHA DE QUANTITATIVOS
- MEMORIAL DESCRITIVO E ESPECIFICAÇÕES TÉCNICAS

LEGENDA

	INDICAÇÃO NÍVEIS PLANTA E CORTE		INDICAÇÃO DE VISTAS
	INDICAÇÃO DE CORTES		ESPECIFICAÇÃO DE MATERIAIS DE PISO
	INDICAÇÃO DE FACHADAS		ESPECIFICAÇÃO DE MATERIAIS DE PAREDE INTERNA E EXTERNA
	INDICAÇÃO DE PORTAS E JANELAS		ESPECIFICAÇÃO DE MATERIAIS DE TETO
	INDICAÇÃO DE DETALHES		

LEGENDA DE PORTAS - PORTAS EM MADEIRA COM PINTURA

Ref.	Dimensões (cm)	Quant.	Folhas	Abertura	Descrição
PM1	82x210	17	01 FOLHA	DE ABRIR	COM CHAPA METÁLICA
PM2	82x210	2	01 FOLHA	DE ABRIR	COM VENEZIANA
PM3	82x210	4	01 FOLHA	DE ABRIR	COM CHAPA E BARRA METÁLICA
PM4	82x210	10	01 FOLHA	DE ABRIR	COM VISOR DE VIDRO E CHAPA METÁLICA
PM5	60x105	8	01 FOLHA	DE ABRIR	COM REVESTIMENTO EM LAMINADO MELAMÍNICO

LEGENDA DE PORTÕES - PORTÕES METÁLICOS

Ref.	Dimensões (cm)	Quant.	Folhas	Abertura	Descrição
PF1	140x220	1	01 FOLHA	DE ABRIR	COM CHAPA METÁLICA
PF2	140x105	5	01 FOLHA	DE ABRIR	COM CHAPA METÁLICA

03	JANEIRO/ 2023	Revisão do Projeto Arquitetônico Creche e Pré-Escola Tipo 1 Modelo Padrão FNDE em metodologia Building Information Modeling. Alteração para atender a NBR 9050/2020: Alteração da dimensão do terreno para 45 x 65m, com ampliação do pátio central e circulações laterais. Alteração de layout dos ambientes: Cozinha, copa de funcionários, rouparia, lavanderia e DML.
02	JANEIRO/ 2017	Atendimento à NBR 9050/2015: Alteração: quadro de áreas, fechamento frontal, sanitários 1 e 2, altura da platibanda, mobiliário e equipamento; altura da cerâmica nos sanitários, cor dos portões dos solares e altura da porta PA4; Acrescimento: do gradil e quadro de cargas no castelo d'água, de duchas higienicas e escaninhos pré-escola.
01	JULHO/ 2016	Alteração paredes - shaft para tubulação hidráulica e detalhamento; alteração da altura da platibanda.
Nº	DATA	DESCRIÇÃO
CONTROLE DE REVISÕES		

REF.	PF1	PF2
Quant.	1	5
Dimensões (cm)	140x220	140x105
Grupo da Esquadria	PORTÃO METÁLICO	PORTÃO METÁLICO
Tipo	DE ABRIR	DE ABRIR
Descrição	COM CHAPA METÁLICA	COM CHAPA METÁLICA
<div><div><div><div>CHAPA DE AÇO CARBONO PERFORADA, GALVANIZADA E SOLDADA NO PERFIL METÁLICO E=1,5cm, ACABAMENTO: TINTA ESMALTE AMARELO OURO</div><div>TRINCO E FERROLHO EM FERRO PINTADO COM TINTA ESMALTE NA COR AMARELO OURO</div><div>BARRA CHATA EM AÇO GALVANIZADO (5x5cm) PINTADA COM TINTA ESMALTE NA COR AMARELO OURO</div><div>DOBRADIÇA EM CHAPA COM PINTURA COM TINTA ESMALTE NA COR AMARELO OURO</div></div><div></div><div><div>ESTRUTURA METÁLICA PARA PORTÃO (5x5cm)</div><div>CHAPA DE AÇO PERFORADA</div></div><div></div></div><div><div><div>TRINCO E FERROLHO EM FERRO PINTADO COM TINTA ESMALTE NA COR AMARELO OURO</div><div>CHAPA DE AÇO CARBONO PERFORADA, GALVANIZADA E SOLDADA NO PERFIL METÁLICO E=1,5cm, ACABAMENTO: TINTA ESMALTE AMARELO OURO</div><div>BARRA CHATA EM AÇO GALVANIZADO (5x5cm) PINTADA COM TINTA ESMALTE NA COR AMARELO OURO</div><div>DOBRADIÇA EM CHAPA COM PINTURA COM TINTA ESMALTE NA COR AMARELO OURO</div></div><div></div><div><div>ESTRUTURA METÁLICA PARA PORTÃO (5x5cm)</div><div>CHAPA DE AÇO PERFORADA</div></div><div></div></div></div>		

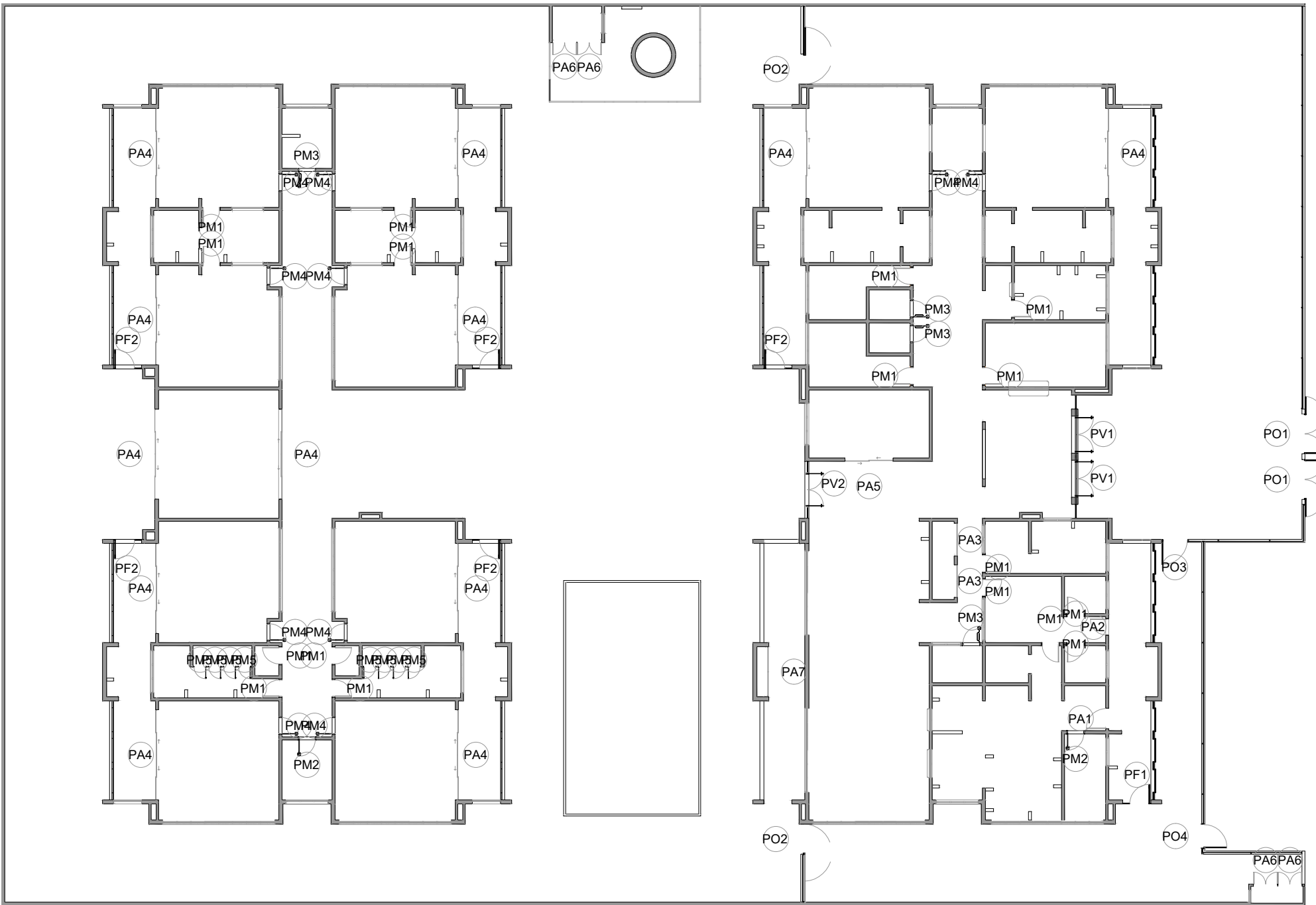

5 MAPA DE ESQUADRIAS - PORTAS  
ESCALA:1:250

MINISTÉRIO DA EDUCAÇÃO	
PROJETO PADRÃO - FNDE	
PROPRIETÁRIO: PREFEITURA MUNICIPAL DE NOBRES-MT	
ENDEREÇO: ÁREA INSTITUCIONAL, PARTE DA QUADRA 07, RUA 08, BAIRRO VISTA ALEGRE	
MUNICÍPIO - UF: NOBRES-MT	
PROPRIETÁRIO: PREFEITURA MUNICIPAL DE NOBRES-MT	
RESP. TÉCNICO: TALITHA ISABELLE HOEPERS CAU / CREA: A42843-4	
AUTOR DO PROJETO: VIVIAN MAURER BORTOLOTTO CAU / CREA: A47733-8	
APROVAÇÕES	CAU / CREA
OBSERVAÇÕES:	
PREFEITURA / RA	

CRECHE PRÉ-ESCOLA TIPO 1  
PROJETO DE ARQUITETURA

COORDENAÇÃO CGEST - Coordenação Geral de Infraestrutura Educacional		MAPA DE ESQUADRIAS		ARQ
FORMATO (841x594)	REVISÃO R.00 R.03 R.01 R.02	ESCALA 1:75 DATA EMISSÃO JAN/2023	PRANCHA	
				12/41

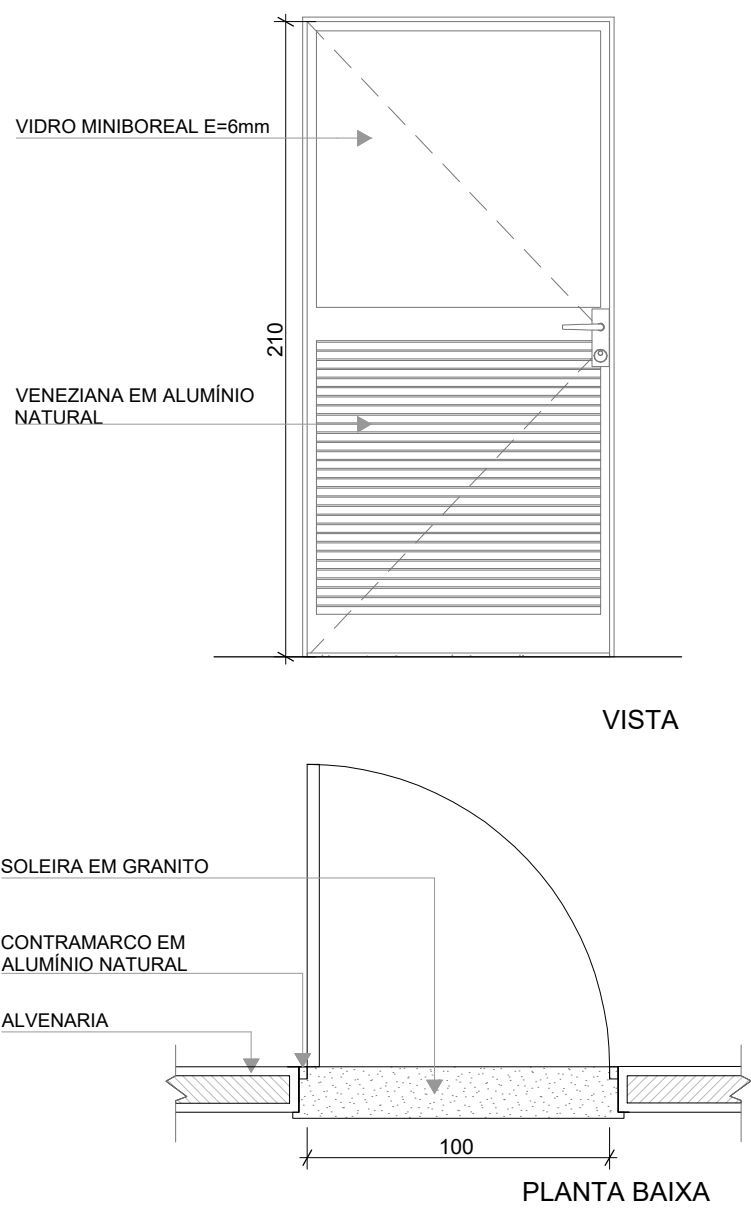
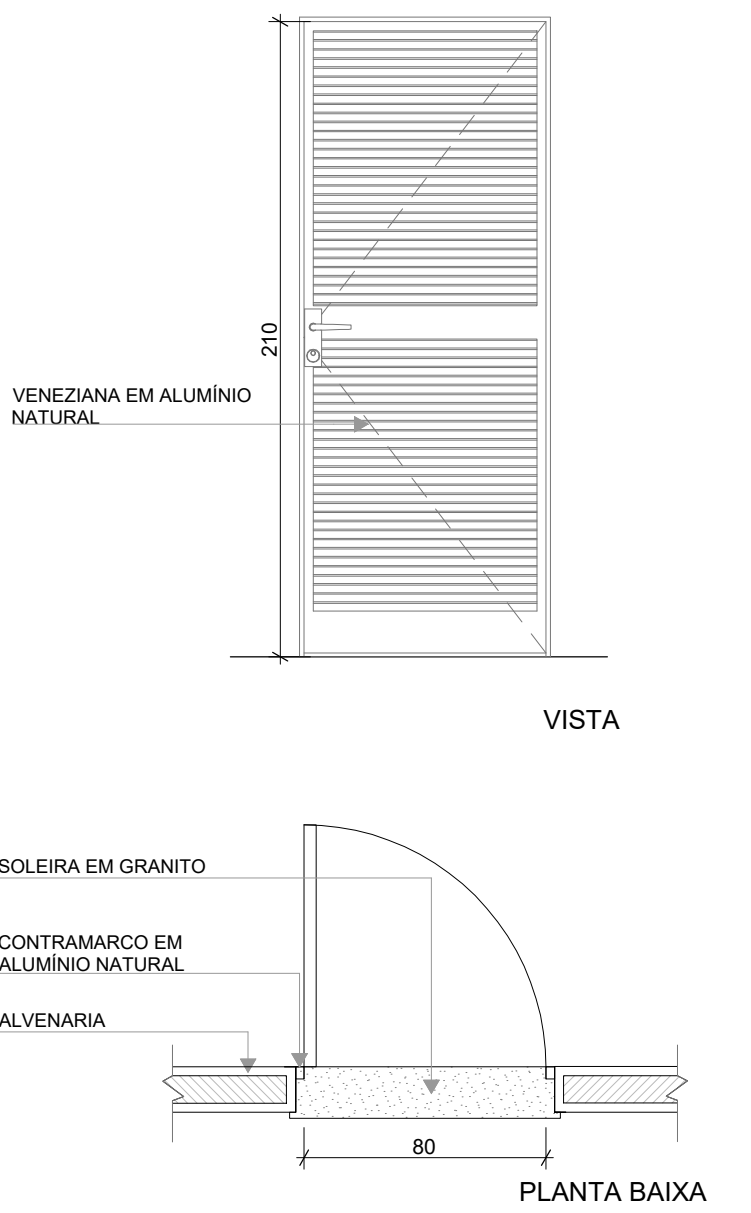
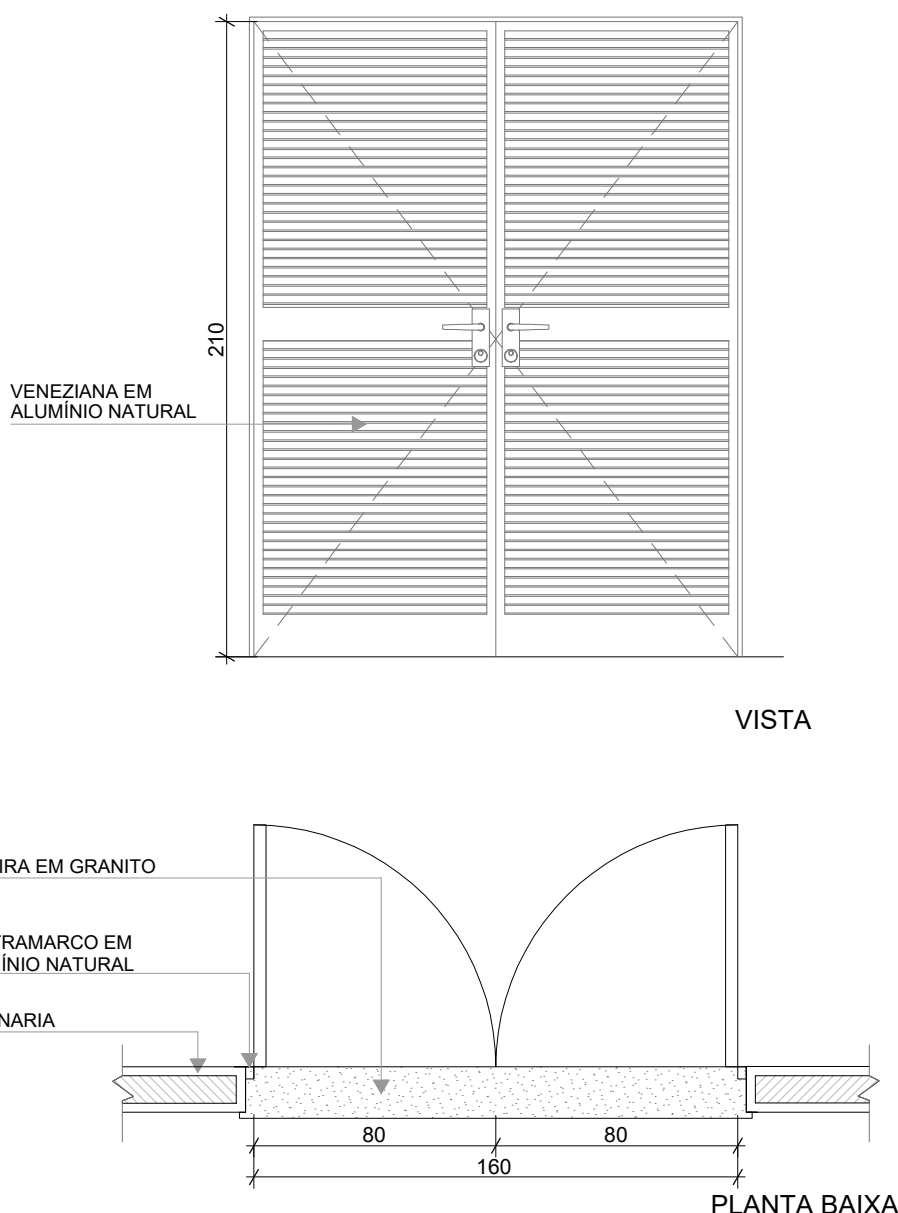
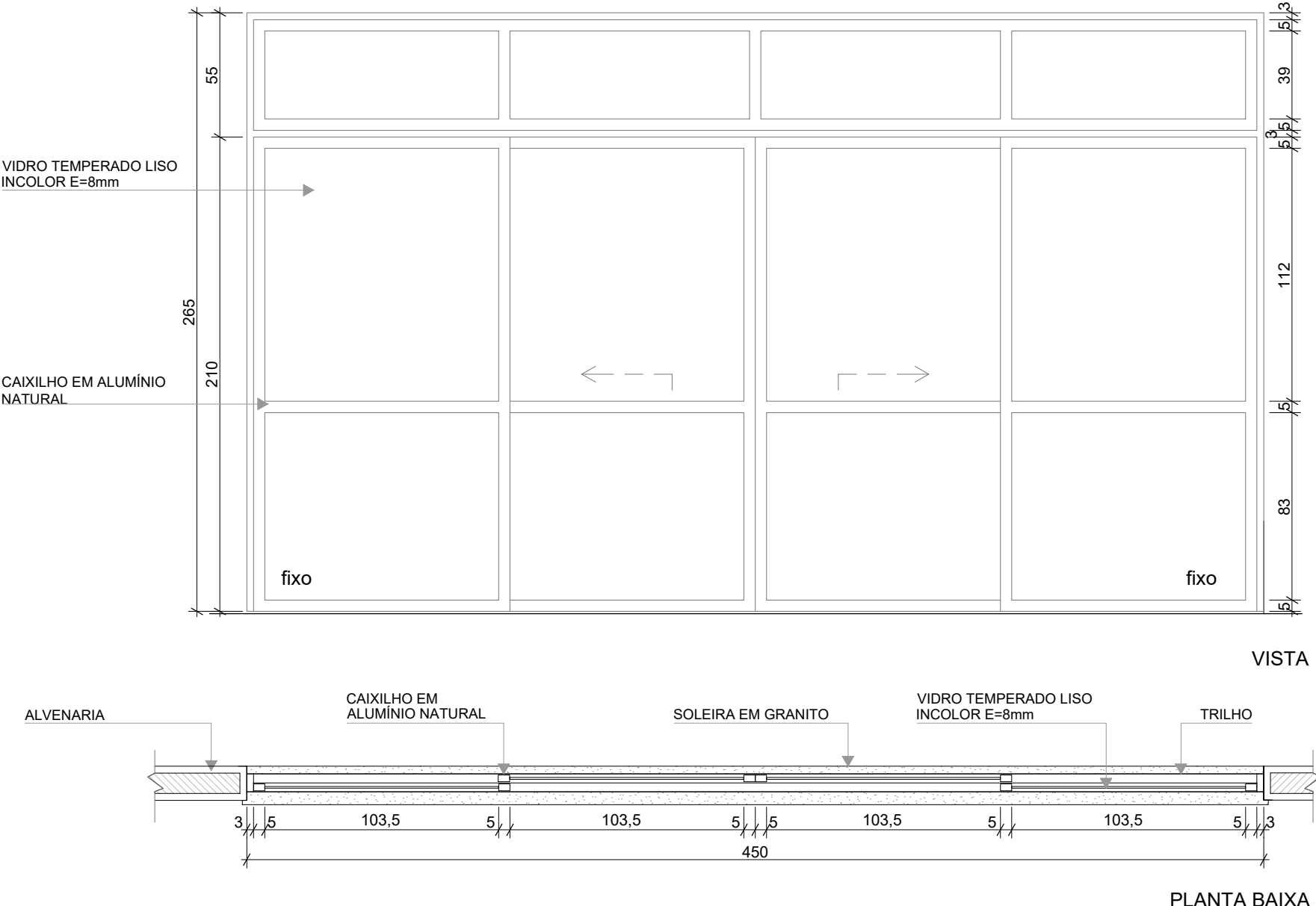





REF.	PA1	PA2	PA3	PA4
Quant.	1	1	2	12
Dimensões (cm)	100x210	80x210	160x210	450x265
Grupo da Esquadria	PORTA DE ALUMÍNIO	PORTA DE ALUMÍNIO	PORTA DE ALUMÍNIO	PORTA DE ALUMÍNIO
Tipo	DE ABRIR	DE ABRIR	DE ABRIR	DE CORRER COM BANDEIRA SUPERIOR FIXA
Descrição	COM VIDRO E VENEZIANA	COM VENEZIANA	COM VENEZIANA	COM VIDRO
Tipo de Vidro	MINIBOREAL 6mm	-	-	TEMPERADO INCOLOR 8mm
Soleira/Petitoril	SOLEIRA EM GRANITO CINZA ANDORINHA E=2cm	SOLEIRA EM GRANITO CINZA ANDORINHA E=2cm	SOLEIRA EM GRANITO CINZA ANDORINHA E=2cm	SOLEIRA EM GRANITO CINZA ANDORINHA E=2cm
				

NOTAS

- MEDIDAS E NÍVEIS EM METROS:
- VERIFICAR POSIÇÃO EXATA DOS PILARES NO PROJETO ESTRUTURAL;
- VERIFICAR DETALHES CONSTRUTIVOS PERTINENTES NAS PRANCHAS DE DETALHAMENTO;
- EM CASO DE CONFLITO DE INFORMAÇÕES ENTRE O PROJETO GRÁFICO E O MEMORIAL DESCRITIVO, PREVALECE A INFORMAÇÃO CONTIDA NOS DESENHOS;
- ALTERAÇÕES NESTE PROJETO SOMENTE COM AUTORIZAÇÃO EXPRESSA DO FNDE

REFERÊNCIAS:

- PLANILHA DE QUANTITATIVOS
- MEMORIAL DESCRITIVO E ESPECIFICAÇÕES TÉCNICAS

LEGENDA	
 +0.00 (NA) +0.00 (NO)	INDICAÇÃO NÍVEIS PLANTA E CORTE
 01	INDICAÇÃO DE VISTAS
 RE-X	INDICAÇÃO DE CORTES
 RE-X	INDICAÇÃO DE FACHADAS
 PM-X	INDICAÇÃO DE PORTAS E JANELAS
 DET-X	INDICAÇÃO DE DETALHES

LEGENDA DE PORTAS - PORTAS DE ALUMÍNIO					
Ref.	Dimensões (cm)	Quant.	Folhas	Abertura	Descrição
PA1	100x210	1	01 FOLHA	DE ABRIR	COM VIDRO E VENEZIANA
PA2	80x210	1	01 FOLHA	DE ABRIR	COM VENEZIANA
PA3	160x210	2	02 FOLHAS	DE ABRIR	COM VENEZIANA
PA4	450x265	12	04 FOLHAS	DE CORRER COM BANDEIRA SUPERIOR FIXA	COM VIDRO
PA5	240x210	1	02 FOLHAS	DE CORRER	COM VIDRO
PA6	110x170	4	02 FOLHAS	DE ABRIR	COM VENEZIANA
PA7	250x210	1	02 FOLHAS	DE ABRIR COM BANDEIRA LATERAL	COM VENEZIANA

03	JANEIRO/ 2023	Revisão do Projeto Arquitetônico Creche e Pré-Escola Tipo 1 Modelo Padrão FNDE em metodologia Building Information Modeling. Alteração para atender a NBR 9050/2020: Alteração da dimensão do terreno para 45 x 65m, com ampliação do pátio central e circulações laterais. Alteração de layout dos ambientes: Cozinha, copa de funcionários, rouparia, lavanderia e DML.
02	JANEIRO/ 2017	Atendimento à NBR 9050/2015. Alteração: quadro de áreas, fechamento frontal, sanitários 1 e 2, altura da platibanda, mobiliário e equipamento; altura da cerâmica nos sanitários, cor dos portões dos solares e altura da porta PA4; Acréscimo: do gradil e quadro de cargas no castelo d'água, de duchas higienicas e escaninhos pré-escola.
01	JULHO/ 2016	Alteração paredes - shaft para tubulação hidráulica e detalhamento; alteração da altura da platibanda.
Nº	DATA	DESCRIÇÃO

CONTROLE DE REVISÕES



### PROJETO PADRÃO - FNDE

PROPRIETÁRIO: PREFEITURA MUNICIPAL DE NOBRES-MT	
ENDEREÇO: ÁREA INSTITUCIONAL, PARTE DA QUADRA 07, RUA 08, BAIRRO VISTA ALEGRE	
MUNICÍPIO - UF: NOBRES-MT	
PROPRIETÁRIO: PREFEITURA MUNICIPAL DE NOBRES-MT	
RESP. TÉCNICO: TALITHA ISABELLE HOEPERS CAU / CREA: A42843-4	
AUTOR DO PROJETO: VIVIAN MAURER BORTOLOTTO CAU / CREA: A47733-8	
APROVAÇÕES	CAU / CREA
OBSERVAÇÕES:	
PREFEITURA / RA	

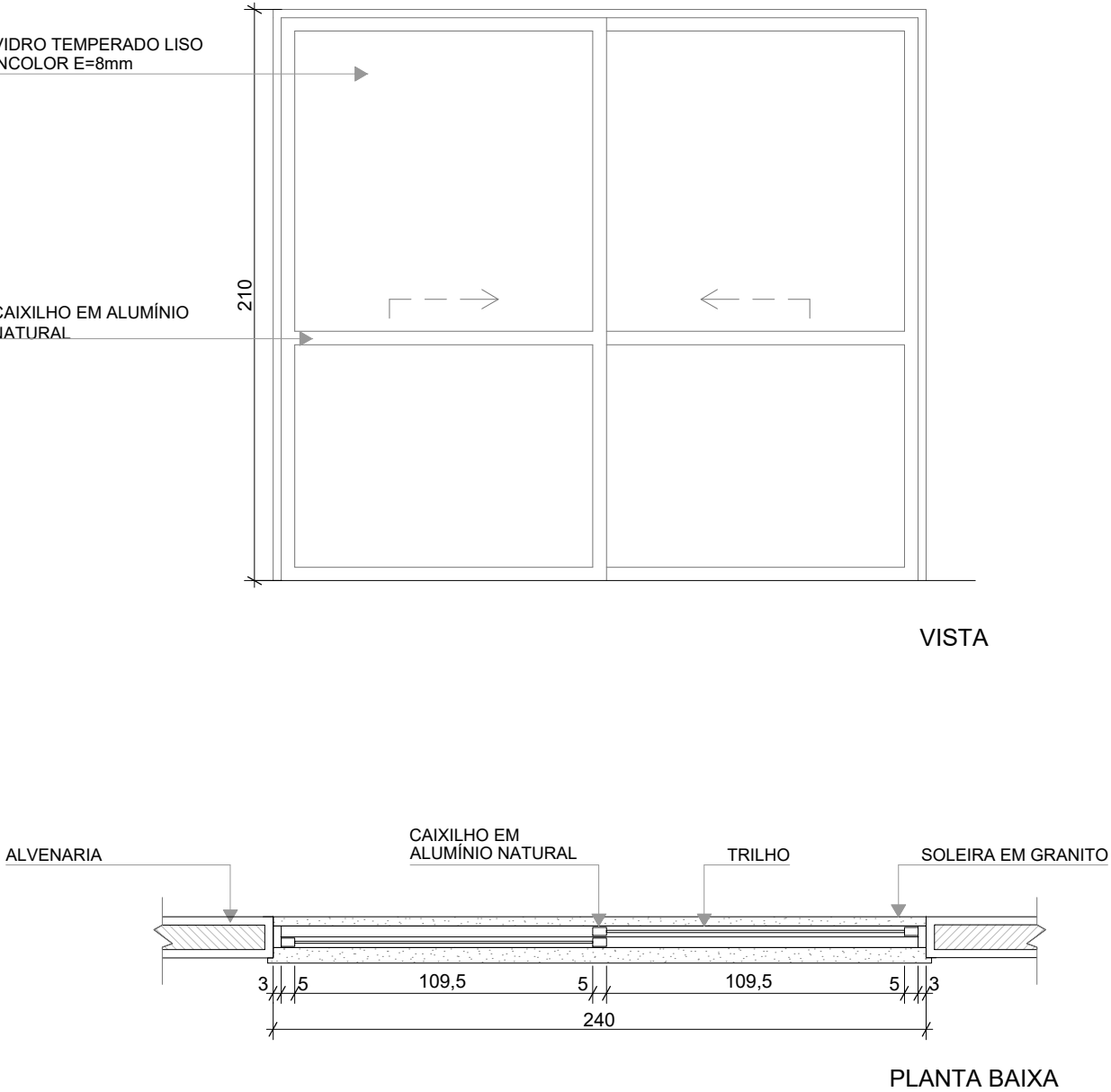
REF.	PA5
Quant.	1
Dimensões (cm)	240x210
Grupo da Esquadria	PORTA DE ALUMÍNIO
Tipo	DE CORRER
Descrição	COM VIDRO
Tipo de Vidro	TEMPERADO INCOLOR 8mm
Soleira/Petitoril	SOLEIRA EM GRANITO CINZA ANDORINHA E=2cm
	

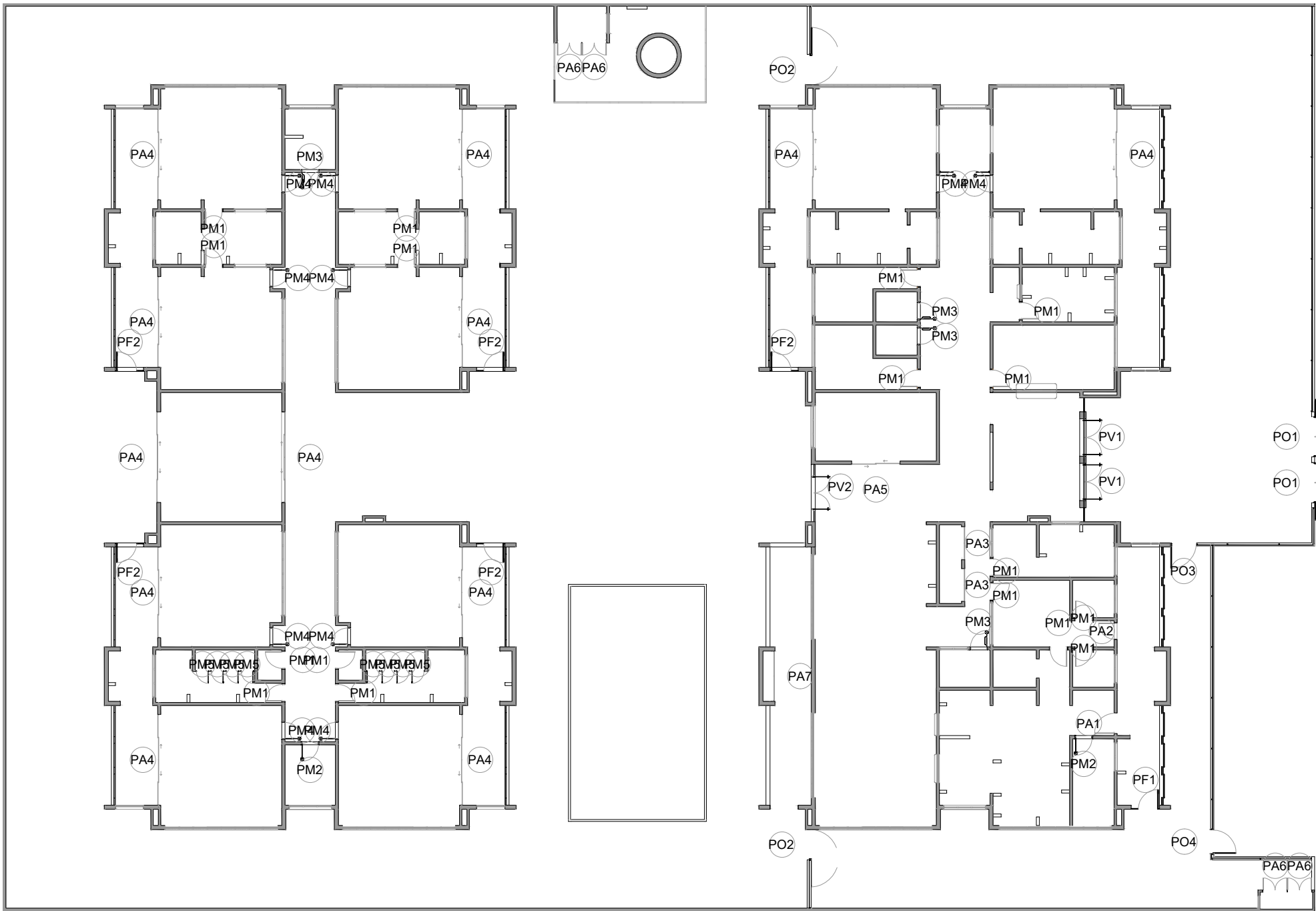

1 MAPA DE ESQUADRIAS - PORTAS  
ESCALA 1:250

### CRECHE PRÉ-ESCOLA TIPO 1 PROJETO DE ARQUITETURA

COORDENAÇÃO		MAPA DE ESQUADRIAS 02		ARQ
CGEST - Coordenação Geral de Infraestrutura Educacional		REVISÃO		
FORMATO (841x594)		R.00 R.03 R.01 R.02	ESCALA 1:75 DATA EMISSÃO JAN/2023	
		PRANCHA		13/41



REF.	PV1	PV2
Quant.	2	1
Dimensões (cm)	185x230	285x265
Grupo da Esquadria	PORTA DE VIDRO	PORTA DE VIDRO
Tipo	DE ABRIR	DE ABRIR COM BANDEIRA SUPERIOR E LATERAL
Tipo de Vidro	TEMPERADO INCOLOR 10mm	TEMPERADO INCOLOR 10mm
Soleira/Pelitoril	SOLEIRA EM GRANITO CINZA ANDORINHA E=2cm	SOLEIRA EM GRANITO CINZA ANDORINHA E=2cm
	<div>PORTA DE ABRIR EM VIDRO TEMPERADO 10mm</div> <div>DOBRADIÇA SUPERIOR PIVOTANTE PARA PORTA DE ABRIR</div> <div>FECHADURA COMPLETA</div> <div>PUXADOR PARA VIDRO TEMPERADO EM PERFIL METÁLICO TUBULAR Ø25mm</div> <div>PELICULA ADESIVA - ACABAMENTO JATEADO</div> <div>TRINCO INFERIOR</div> <div>DOBRADIÇA INFERIOR PIVOTANTE PARA PORTA DE ABRIR</div> <div>VISTA</div> <div>SOLEIRA EM GRANITO</div> <div>PUXADOR</div> <div>PLANTA BAIXA</div>	<div>PORTA DE ABRIR EM VIDRO TEMPERADO 10mm</div> <div>DOBRADIÇA SUPERIOR PIVOTANTE PARA PORTA DE ABRIR</div> <div>FECHADURA COMPLETA</div> <div>PUXADOR PARA VIDRO TEMPERADO EM PERFIL METÁLICO TUBULAR Ø25mm</div> <div>PELICULA ADESIVA - ACABAMENTO JATEADO</div> <div>TRINCO INFERIOR</div> <div>DOBRADIÇA INFERIOR PIVOTANTE PARA PORTA DE ABRIR</div> <div>VISTA</div> <div>SOLEIRA EM GRANITO</div> <div>PUXADOR</div> <div>PLANTA BAIXA</div>

NOTAS

- MEDIDAS E NÍVEIS EM METROS:
- VERIFICAR POSIÇÃO EXATA DOS PILARES NO PROJETO ESTRUTURAL:
- VERIFICAR DETALHES CONSTRUTIVOS PERTINENTES NAS PRANCHAS DE DETALHAMENTO:
- EM CASO DE CONFLITO DE INFORMAÇÕES ENTRE O PROJETO GRÁFICO E O MEMORIAL DESCRITIVO, PREVALECE A INFORMAÇÃO CONTIDA NOS DESENHOS;
- ALTERAÇÕES NESTE PROJETO SOMENTE COM AUTORIZAÇÃO EXPRESSA DO FNDE

REFERÊNCIAS:

- PLANILHA DE QUANTITATIVOS
- MEMORIAL DESCRITIVO E ESPECIFICAÇÕES TÉCNICAS

LEGENDA	
	INDICAÇÃO NÍVEIS PLANTA E CORTE
	INDICAÇÃO DE VISTAS
	INDICAÇÃO DE CORTES
	INDICAÇÃO DE FACHADAS
	INDICAÇÃO DE PORTAS E JANELAS
	INDICAÇÃO DE DETALHES
	ESPECIFICAÇÃO DE MATERIAIS DE PISO
	ESPECIFICAÇÃO DE MATERIAIS DE PAREDE INTERNA E EXTERNA
	ESPECIFICAÇÃO DE MATERIAIS DE TETO

LEGENDA DE PORTAS - PORTAS DE ALUMÍNIO					
Ref.	Dimensões (cm)	Quant.	Folhas	Abertura	Descrição
PA1	100x210	1	01 FOLHA	DE ABRIR	COM VIDRO E VENEZIANA
PA2	80x210	1	01 FOLHA	DE ABRIR	COM VENEZIANA
PA3	160x210	2	02 FOLHAS	DE ABRIR	COM VENEZIANA
PA4	450x265	12	04 FOLHAS	DE CORRER COM BANDEIRA SUPERIOR FIXA	COM VIDRO
PA5	240x210	1	02 FOLHAS	DE CORRER	COM VIDRO
PA6	110x170	4	02 FOLHAS	DE ABRIR	COM VENEZIANA
PA7	250x210	1	02 FOLHAS	DE ABRIR COM BANDEIRA LATERAL	COM VENEZIANA

LEGENDA DE PORTAS - PORTAS DE VIDRO					
Ref.	Dimensões (cm)	Quant.	Folhas	Abertura	
PV1	185x230	2	02 FOLHAS	DE ABRIR	
PV2	285x265	1	02 FOLHAS	DE ABRIR COM BANDEIRA SUPERIOR E LATERAL	

03	JANEIRO/ 2023	Revisão do Projeto Arquitetônico Creche e Pré-Escola Tipo 1 Modelo Padrão FNDE em metodologia Building Information Modeling. Alteração para atender a NBR 9050/2020: Alteração da dimensão do terreno para 45 x 65m, com ampliação do pátio central e circulações laterais. Alteração de layout dos ambientes: Cozinha, copa de funcionários, rouparia, lavanderia e DML.
02	JANEIRO/ 2017	Atendimento à NBR 9050/2015. Alteração: quadro de áreas, fechamento frontal, sanitários 1 e 2, altura da platibanda, mobiliário e equipamento, altura da cerâmica nos sanitários, cor dos portões dos solaris e altura da porta PA4; Acréscimo: do gradil e quadro de cargas no castelo d'água, de duchas higienicas e escaninhos pré-escola.
01	JULHO/ 2016	Alteração paredes - shaft para tubulação hidráulica e detalhamento; alteração da altura da platibanda.
Nº	DATA	DESCRIÇÃO
CONTROLE DE REVISÕES		

REF.	PA6	PA7
Quant.	4	1
Dimensões (cm)	110x170	250x210
Grupo da Esquadria	PORTA DE ALUMÍNIO	PORTA DE ALUMÍNIO
Tipo	DE ABRIR	DE ABRIR COM BANDEIRA LATERAL
Descrição	COM VENEZIANA	COM VENEZIANA
Tipo de Vidro	-	-
Soleira/Pelitoril	-	-
	<div>VENEZIANA EM ALUMÍNIO NATURAL</div> <div>VISTA</div> <div>CONTRAMARCO EM ALUMÍNIO NATURAL</div> <div>ALVENARIA</div> <div>PLANTA BAIXA</div>	<div>VENEZIANA EM ALUMÍNIO NATURAL</div> <div>VISTA</div> <div>FOLHA FIXA VENEZIANADA</div> <div>CONTRAMARCO EM ALUMÍNIO NATURAL</div> <div>ALVENARIA</div> <div>PLANTA BAIXA</div>

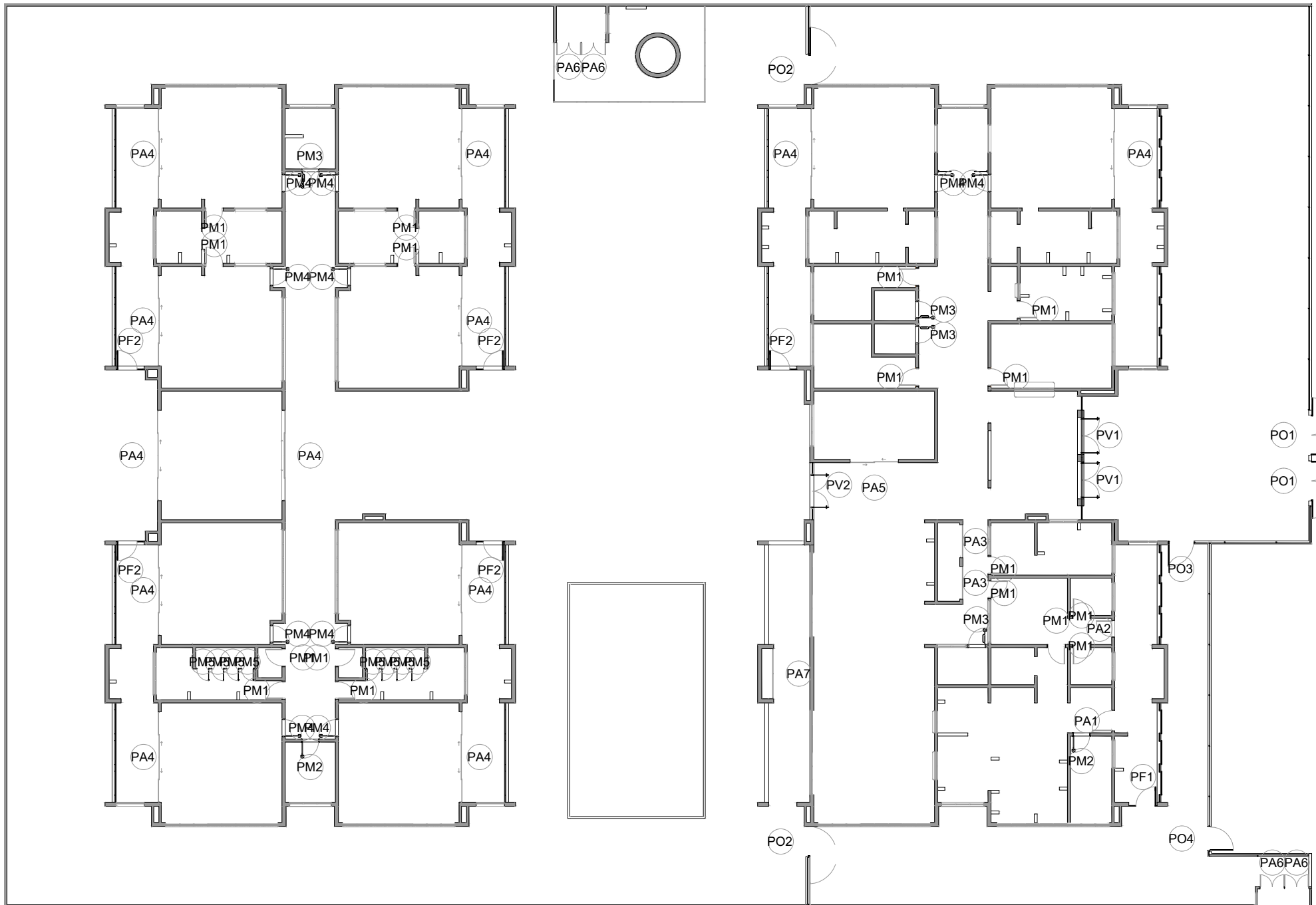

1 MAPA DE ESQUADRIAS - PORTAS  
ESCALA:1:250

<b>FNDE</b> MINISTÉRIO DA EDUCAÇÃO	
PROJETO PADRÃO - FNDE	
PROPRIETÁRIO: PREFEITURA MUNICIPAL DE NOBRES-MT	
ENDEREÇO: ÁREA INSTITUCIONAL, PARTE DA QUADRA 07, RUA 08, BAIRRO VISTA ALEGRE	
MUNICÍPIO - UF: NOBRES-MT	
PROPRIETÁRIO: PREFEITURA MUNICIPAL DE NOBRES-MT	
RESP. TÉCNICO: TALITHA ISABELLE HOEPERS CAU / CREA: A42843-4	
AUTOR DO PROJETO: VIVIAN MAURER BORTOLOTTI CAU / CREA: A47733-8	
APROVAÇÕES	CAU / CREA
OBSERVAÇÕES:	
PREFEITURA / RA	

CRECHE PRÉ-ESCOLA TIPO 1 PROJETO DE ARQUITETURA			
COORDENAÇÃO	MAPA DE ESQUADRIAS 03		ARQ
CGEST - Coordenação Geral de Infraestrutura Educacional	REVISÃO	ESCALA	PRANCHA
	R.00 R.03	1:75	14/41
FORMATO (841x594)	R.01 R.02	DATA EMISSÃO JAN /2023	

REF.	JA-01	JA-02	JA-03	JA-04	JA-05
Dimensões (cm)	70x125	110x145	140x115	140x145	200x128
h do peitoril (cm)	91	70	104	70	86
Grupo da Esquadria	JANELA DE ALUMÍNIO	JANELA DE ALUMÍNIO	JANELA DE ALUMÍNIO	JANELA DE ALUMÍNIO	JANELA DE ALUMÍNIO
Tipo	GUILHOTINA	GUILHOTINA	FIXA	GUILHOTINA	FIXA
Tipo de Vidro	TEMPERADO INCOLOR 6mm	TEMPERADO INCOLOR 6mm	TEMPERADO INCOLOR 6mm	TEMPERADO INCOLOR 6mm	TEMPERADO INCOLOR 6mm
Descrição		COM TELA MOSQUITEIRA		COM TELA MOSQUITEIRA	
Peitoril	PEITORIL EM GRANITO CINZA ANDORINHA E=2cm	PEITORIL EM GRANITO CINZA ANDORINHA E=2cm	-	PEITORIL EM GRANITO CINZA ANDORINHA E=2cm	PEITORIL EM GRANITO CINZA ANDORINHA E=2cm
Elevação					
Planta Baixa					
Corte Padrão	Ver Corte Padrão 2	Ver Corte Padrão 2	Ver Corte Padrão 1	Ver Corte Padrão 2	Ver Corte Padrão 7
Quant.	1	1	2	1	1

NOTAS

- MEDIDAS E NÍVEIS EM METROS;
- VERIFICAR POSIÇÃO EXATA DOS PILARES NO PROJETO ESTRUTURAL;
- VERIFICAR DETALHES CONSTRUTIVOS PERTINENTES NAS PRANCHAS DE DETALHAMENTO;
- EM CASO DE CONFLITO DE INFORMAÇÕES ENTRE O PROJETO GRÁFICO E O MEMORIAL DESCRITIVO, PREVALECE A INFORMAÇÃO CONTIDA NOS DESENHOS;
- ALTERAÇÕES NESTE PROJETO SOMENTE COM AUTORIZAÇÃO EXPRESSA DO FNDE

REFERÊNCIAS:

- PLANILHA DE QUANTITATIVOS
- MEMORIAL DESCRITIVO E ESPECIFICAÇÕES TÉCNICAS

LEGENDA	
	INDICAÇÃO NÍVEIS PLANTA E CORTE
	INDICAÇÃO DE VISTAS
	INDICAÇÃO DE CORTES
	INDICAÇÃO DE FACHADAS
	INDICAÇÃO DE PORTAS E JANELAS
	INDICAÇÃO DE DETALHES
	ESPECIFICAÇÃO DE MATERIAIS DE PISO
	ESPECIFICAÇÃO DE MATERIAIS DE PAREDE INTERNA E EXTERNA
	ESPECIFICAÇÃO DE MATERIAIS DE TETO

LEGENDA DE JANELAS - JANELAS ALUMÍNIO						
Ref.	Dimensões (cm)	Área (m²)	Quant.	h Peitoril (cm)	Abertura	Descrição
JA-01	70x125	0,88	1	91	GUILHOTINA	
JA-02	110x145	1,60	1	70	GUILHOTINA	COM TELA MOSQUITEIRA
JA-03	140x115	1,61	2	104	FIXA	
JA-04	140x145	2,03	1	70	GUILHOTINA	COM TELA MOSQUITEIRA
JA-05	200x128	2,56	1	86	FIXA	
JA-06	210x50	1,05	2	219	MAXIM-AR	
JA-07	210x75	1,58	7	193	MAXIM-AR	
JA-08	210x100	2,10	3	169	MAXIM-AR	
JA-09	210x150	3,15	6	119	MAXIM-AR	
JA-10	140x150	2,10	1	118	MAXIM-AR	
JA-11	140x75	1,05	6	193	MAXIM-AR	
JA-12	420x50	2,10	4	219	MAXIM-AR	
JA-13	420x150	6,30	2	119	MAXIM-AR	
JA-14	560x100	5,60	6	169	MAXIM-AR	
JA-15	560x150	8,40	2	119	MAXIM-AR	
JA-16	160x85	1,36	4	133	FIXA	

03	JANEIRO/ 2023	Revisão do Projeto Arquitetônico Creche e Pré-Escola Tipo 1 Modelo Padrão FNDE em metodologia Building Information Modeling. Alteração para atender a NBR 9050/2020: Alteração da dimensão do terreno para 45 x 65m, com ampliação do pátio central e circulações laterais. Alteração de layout dos ambientes: Cozinha, copa de funcionários, rouparia, lavanderia e DML.
02	JANEIRO/ 2017	Atendimento à NBR 9050/2015: Alteração: quadro de áreas, fechamento frontal, sanitários 1 e 2, altura da platibanda, mobiliário e equipamento, altura da cerâmica nos sanitários, cor dos portões dos solares e altura da porta PA4; Acréscimo: do gradil e quadro de cargas no castelo d'água, de duchas higienicas e escaninhos pré-escola.
01	JULHO/ 2016	Alteração paredes - shaft para tubulação hidráulica e detalhamento; alteração da altura da platibanda.
Nº	DATA	DESCRIÇÃO

CONTROLE DE REVISÕES



### PROJETO PADRÃO - FNDE

PROPRIETÁRIO:	PREFEITURA MUNICIPAL DE NOBRES-MT
ENDEREÇO:	ÁREA INSTITUCIONAL, PARTE DA QUADRA 07, RUA 08, BAIRRO VISTA ALEGRE
MUNICÍPIO - UF:	NOBRES-MT
PROPRIETÁRIO:	PREFEITURA MUNICIPAL DE NOBRES-MT
RESP. TÉCNICO:	TALITHA ISABELLE HOEPERS CAU / CREA: A42843-4
AUTOR DO PROJETO:	VIVIAN MAURER BORTOLOTTO CAU / CREA: A47733-8

APROVAÇÕES	CAU / CREA
	PREFEITURA / RA
OBSERVAÇÕES:	

### CRECHE PRÉ-ESCOLA TIPO 1 PROJETO DE ARQUITETURA

COORDENAÇÃO	MAPA DE ESQUADRIAS 04		ARQ
CGEST - Coordenação Geral de Infraestrutura Educacional	REVISÃO	ESCALA	PRANCHA
	R.00 R.03	1:75	
FORMATO (841x594)	R.01 R.02	DATA EMISSÃO	15/41
		JAN/2023	

### 3 MAPA DE ESQUADRIAS - JANELAS ESCALA1:250

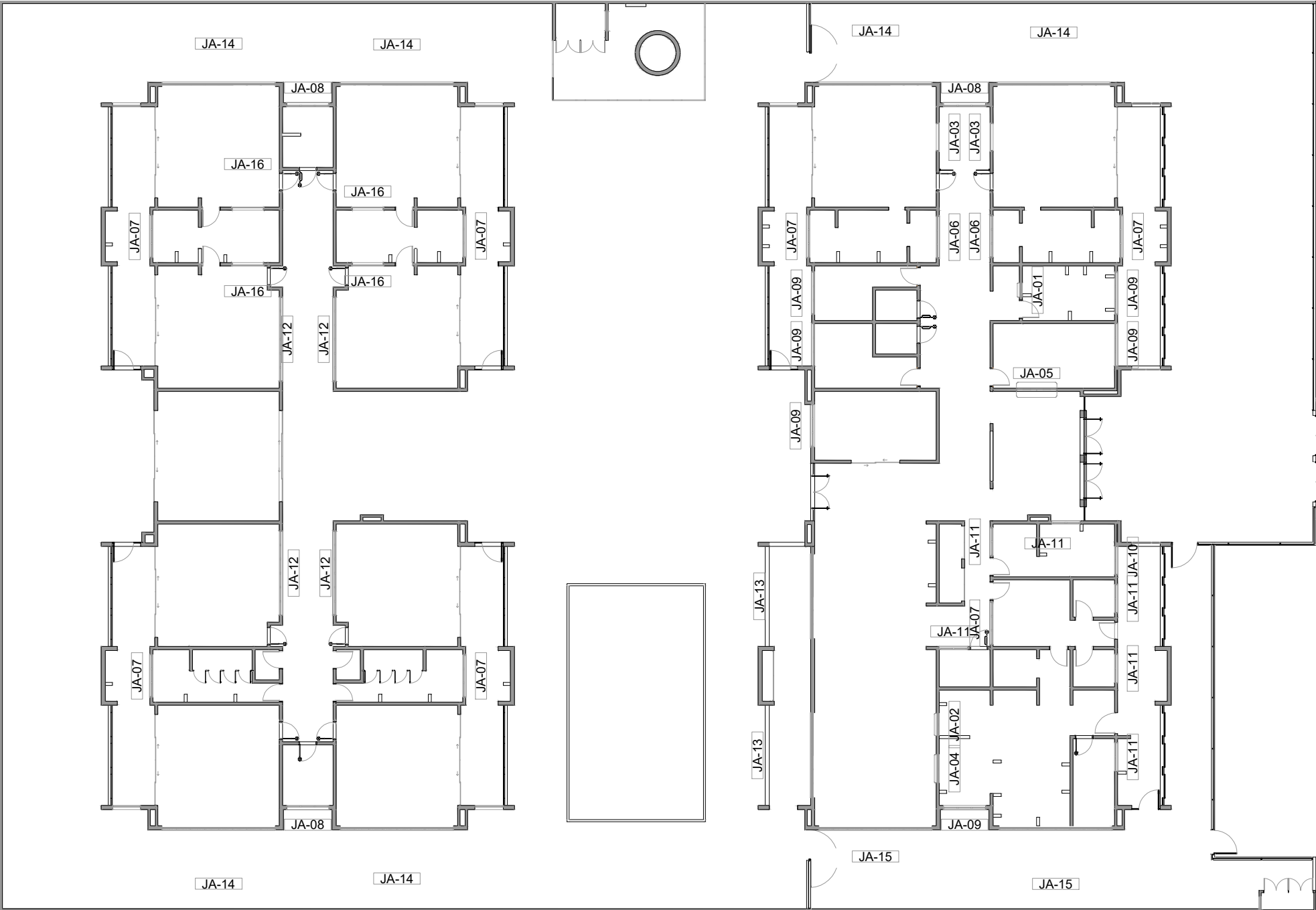









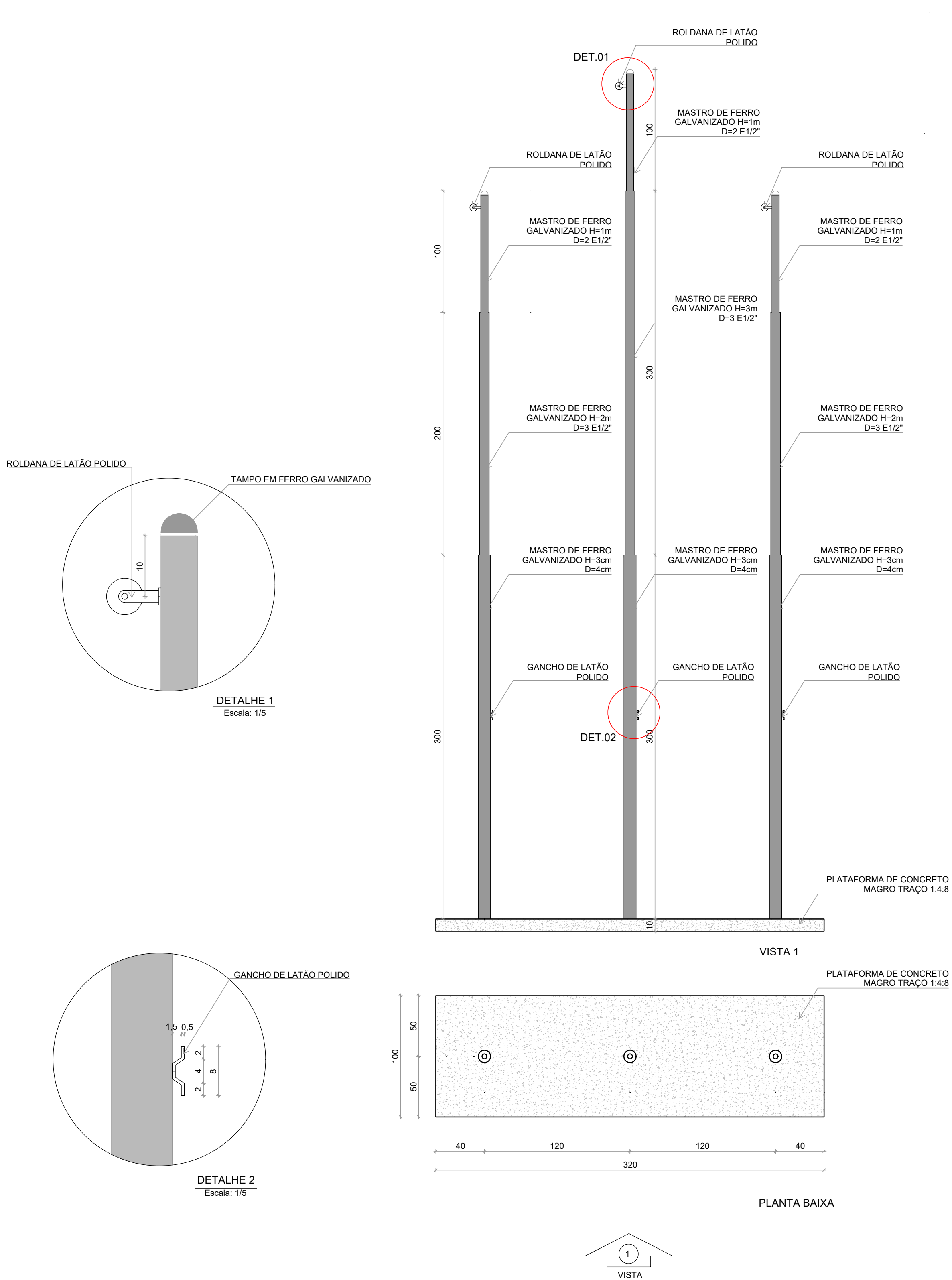

1 DETALHE MASTROS  
ESCALA: 1:25

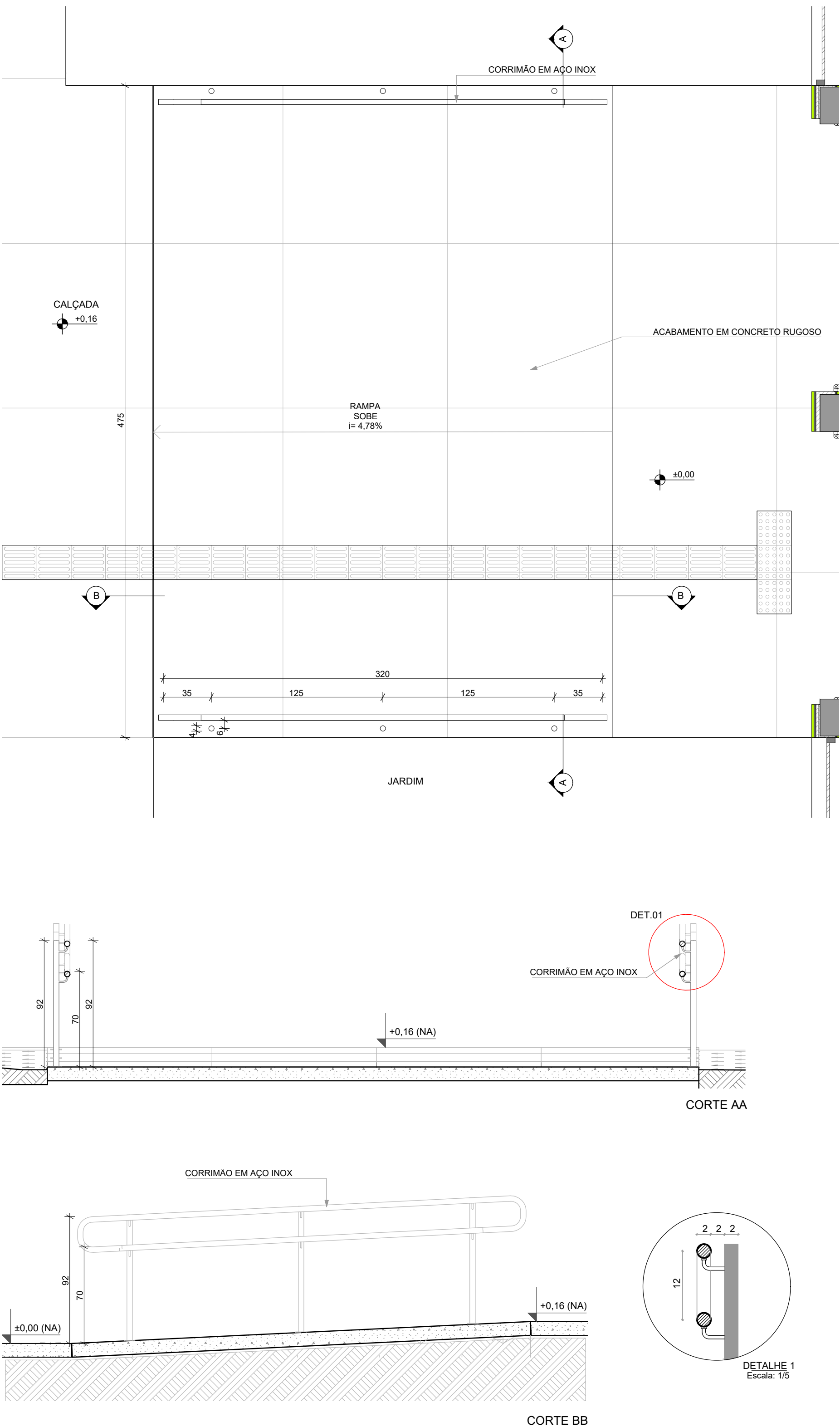

2 DETALHE RAMPA  
ESCALA: 1:25

NOTAS

- MEDIDAS E NÍVEIS EM METROS;
- VERIFICAR POSIÇÃO EXATA DOS PILARES NO PROJETO ESTRUTURAL;
- VERIFICAR DETALHES CONSTRUTIVOS PERTINENTES NAS PRANCHAS DE DETALHAMENTO;
- EM CASO DE CONFLITO DE INFORMAÇÕES ENTRE O PROJETO GRÁFICO E O MEMORIAL DESCRITIVO, PREVALECE A INFORMAÇÃO CONTIDA NOS DESENHOS;
- ALTERAÇÕES NESTE PROJETO SOMENTE COM AUTORIZAÇÃO EXPRESSA DO FNDE

REFERÊNCIAS:

- PLANILHA DE QUANTITATIVOS
- MEMORIAL DESCRITIVO E ESPECIFICAÇÕES TÉCNICAS

LEGENDA				
	+0.00 (NA) +0.00 (NO)	INDICAÇÃO NÍVEIS PLANTA E CORTE		INDICAÇÃO DE VISTAS
		INDICAÇÃO DE CORTES		ESPECIFICAÇÃO DE MATERIAIS DE PISO
		INDICAÇÃO DE FACHADAS		ESPECIFICAÇÃO DE MATERIAIS DE PAREDE INTERNA E EXTERNA
		INDICAÇÃO DE PORTAS E JANELAS		ESPECIFICAÇÃO DE MATERIAIS DE TETO
		INDICAÇÃO DE DETALHES		

03	JANEIRO/ 2023	Revisão do Projeto Arquitetônico Creche e Pré-Escola Tipo 1 Modelo Padrão FNDE em metodologia Building Information Modeling. Alteração para atender a NBR 9050/2020: Alteração da dimensão do terreno para 45 x 65m, com ampliação do pátio central e circulações laterais. Alteração de layout dos ambientes: Cozinha, copa de funcionários, rouparia, lavanderia e DML.
02	JANEIRO/ 2017	Atendimento à NBR 9050/2015: Alteração: quadro de áreas, fechamento frontal, sanitários 1 e 2, altura da platibanda, mobiliário e equipamento, altura da cerâmica nos sanitários, cor dos portões dos solares e altura da porta PA4; Acréscimo: do gradil e quadro de cargas no castelo d'água, de duchas higienicas e escaninhos pré-escola.
01	JULHO/ 2016	Alteração paredes - shaft para tubulação hidráulica e detalhamento; alteração da altura da platibanda.
Nº	DATA	DESCRIÇÃO
CONTROLE DE REVISÕES		

**FNDE** MINISTÉRIO DA  
EDUCAÇÃO

## PROJETO PADRÃO - FNDE

PROPRIETÁRIO:	PREFEITURA MUNICIPAL DE NOBRES-MT
ENDEREÇO:	ÁREA INSTITUCIONAL, PARTE DA QUADRA 07, RUA 08, BAIRRO VISTA ALEGRE
MUNICÍPIO - UF:	NOBRES-MT

PROPRIETÁRIO:	PREFEITURA MUNICIPAL DE NOBRES-MT
RESP. TÉCNICO:	TALITHA ISABELLE HOEPERS CAU / CREA: A42843-4
AUTOR DO PROJETO:	VIVIAN MAURER BORTOLOTTO CAU / CREA: A47733-8

APROVAÇÕES	CAU / CREA
	PREFEITURA / RA
OBSERVAÇÕES:	

## CRECHE PRÉ-ESCOLA TIPO 1 PROJETO DE ARQUITETURA

COORDENAÇÃO	CGEST - Coordenação Geral de Infraestrutura Educacional	DETALHES MASTROS E RAMPAS	ARQ
REVISÃO	R.00 R.03	ESCALA	1:75
FORMATO	(841x594)	DATA EMISSÃO	JAN/2023
		PRANCHAS	18/41



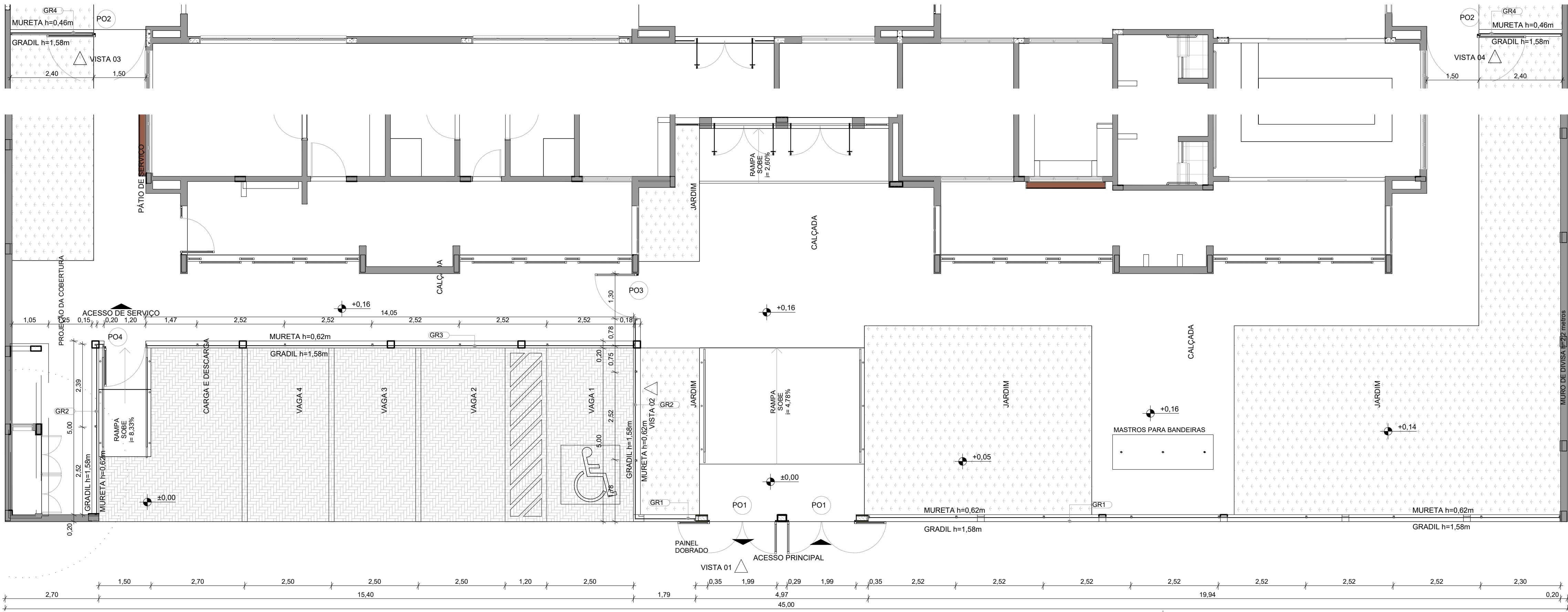

1 PLANTA BAIXA - PORTÕES E FECHAMENTOS

ESCALA 1:75

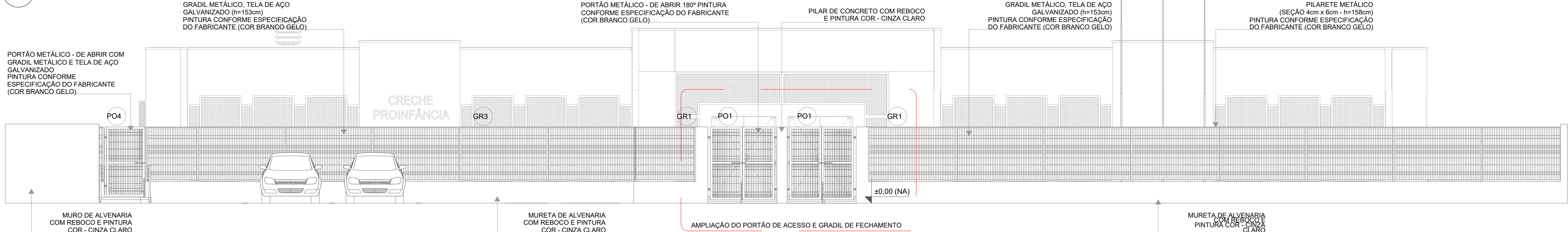

2 VISTA 1 - PORTÕES E FECHAMENTOS

ESCALA 1:75

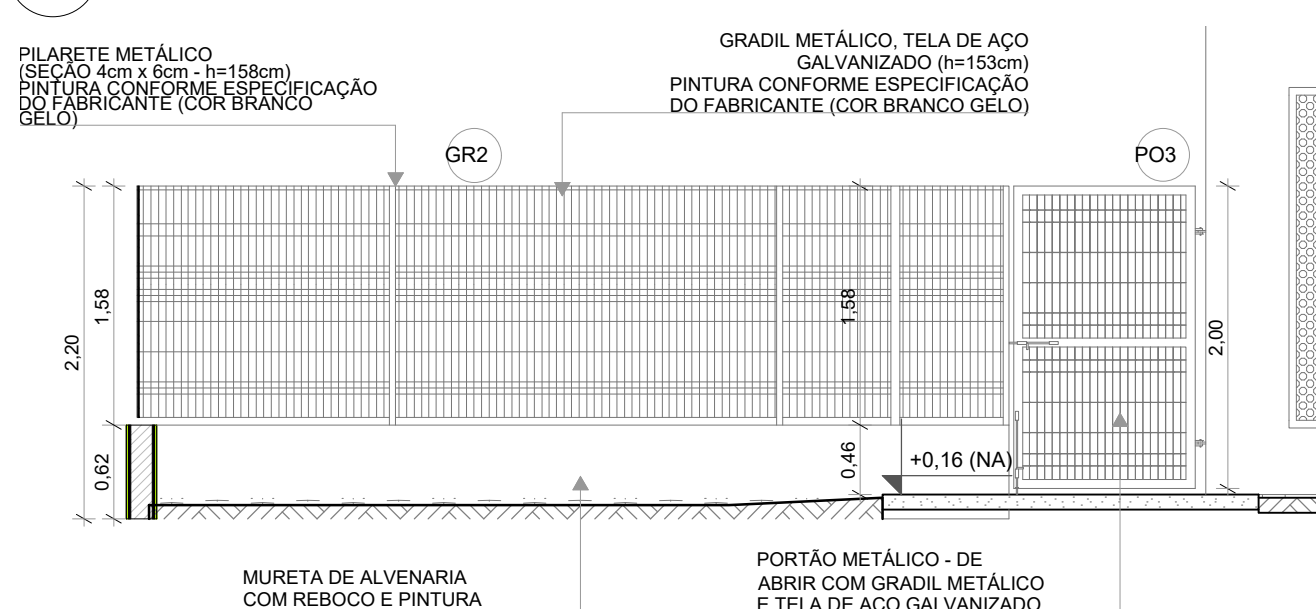

3 VISTA 02 - PORTÃO E GRADIL LATERAL ESTACIONAMENTO

ESCALA 1:50

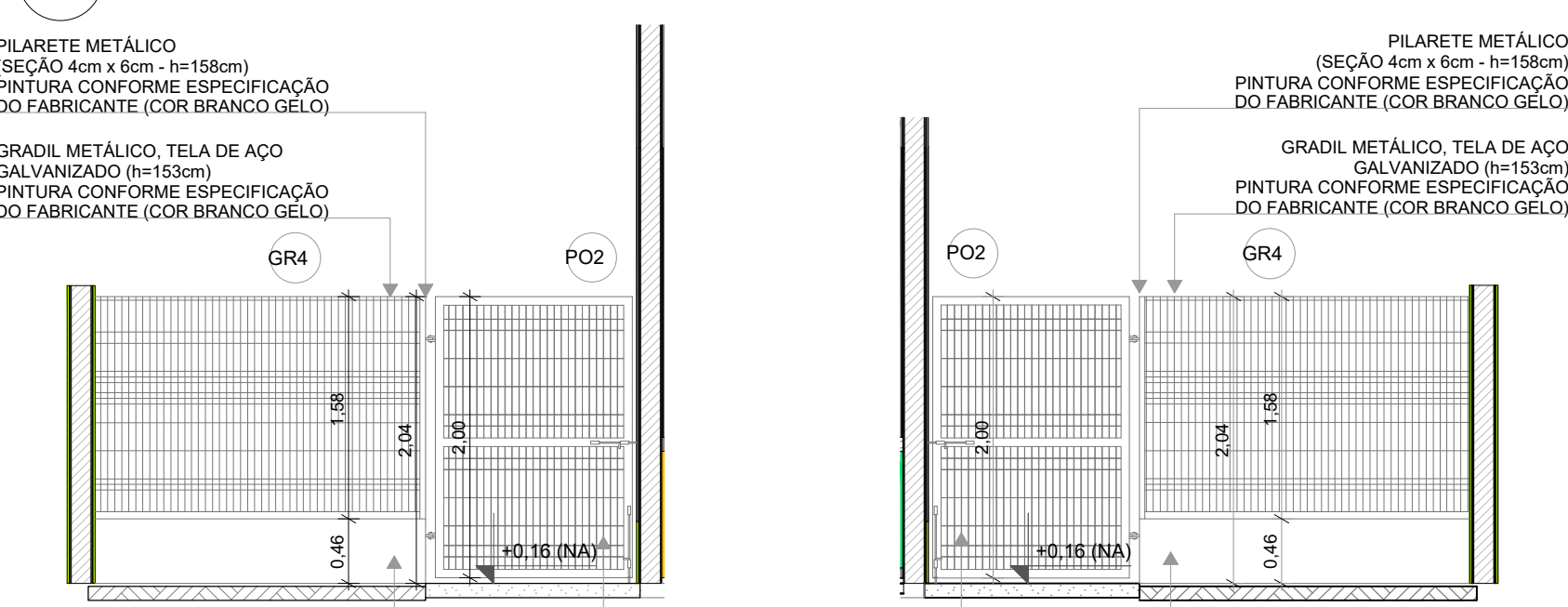

4 VISTA 03 - PORTÃO E GRADIL LATERAL SERVIÇO

ESCALA 1:50

5 VISTA 04 - PORTÃO E GRADIL LATERAL CASTELO D'ÁGUA

ESCALA 1:50

6 AMPLIAÇÃO - PORTÃO DE ACESSO E GRADIL DE FECHAMENTO FRONTAL

ESCALA 1:25

GRADIL METÁLICO	
Ref.	Altura
Pilarete (Seção 4 x 6cm)	158
Tela (Seção 5 x 20cm)	153

LEGENDA DE PORTAS - PORTÕES METÁLICOS				
Ref.	Dimensões (cm)	Quant.	Folhas	Abertura
PO1	185x210	2	02 FOLHAS	DE ABRIR 180°
PO2	140x200	2	01 FOLHA	DE ABRIR 180°
PO3	120x200	1	01 FOLHA	DE ABRIR
PO4	110x200	1	01 FOLHA	DE ABRIR

NOTAS

- MEDIDAS E NÍVEIS EM METROS;
- VERIFICAR POSIÇÃO EXATA DOS PILARES NO PROJETO ESTRUTURAL;
- VERIFICAR DETALHES CONSTRUTIVOS PERTINENTES NAS PRANCHAS DE DETALHAMENTO;
- EM CASO DE CONFLITO DE INFORMAÇÕES ENTRE O PROJETO GRÁFICO E O MEMORIAL DESCRITIVO, PREVALECE A INFORMAÇÃO CONTIDA NOS DESENHOS;
- ALTERAÇÕES NESTE PROJETO SOMENTE COM AUTORIZAÇÃO EXPRESSA DO FNDE

REFERÊNCIAS:

- PLANILHA DE QUANTITATIVOS
- MEMORIAL DESCRITIVO E ESPECIFICAÇÕES TÉCNICAS

LEGENDA

INDICAÇÃO DE NÍVEIS PLANTA E CORTE	INDICAÇÃO DE VISTAS
+0.00 (NA) +0.00 (NO)	01
X RE-X	P1
X RE-X	I1 E1
PMX JA-X	T1
DET XX	

03	JANEIRO/ 2023	Revisão do Projeto Arquitetônico Creche e Pré-Escola Tipo 1 Modelo Padrão FNDE em metodologia Building Information Modeling. Alteração para atender a NBR 9050/2020: Alteração da dimensão do terreno para 45 x 65m, com ampliação do pátio central e circulações laterais. Alteração de layout dos ambientes: Cozinha, copa de funcionários, rouparia, lavanderia e DML.
02	JANEIRO/ 2017	Atendimento à NBR 9050/2015: Alteração: quadro de áreas, fechamento frontal, sanitários 1 e 2, altura da platibanda, mobiliário e equipamento, altura da cerâmica nos sanitários, cor dos portões dos solares e altura da porta PA4; Acrescimento: do gradil e quadro de cargas no castelo d'água, de duchas higienicas e escaninhos pré-escola.
01	JULHO/ 2016	Alteração paredes - shaft para tubulação hidráulica e detalhamento; alteração da altura da platibanda.
Nº	DATA	DESCRIÇÃO
CONTROLE DE REVISÕES		



PROJETO PADRÃO - FNDE

PROPRIETÁRIO: PREFEITURA MUNICIPAL DE NOBRES-MT	
ENDEREÇO:	ÁREA INSTITUCIONAL, PARTE DA QUADRA 07, RUA 08, BAIRRO VISTA ALEGRE
MUNICÍPIO - UF:	NOBRES-MT
PROPRIETÁRIO: PREFEITURA MUNICIPAL DE NOBRES-MT	
RESP. TÉCNICO: TALITHA ISABELLE HOEPERS	CAU / CREA: A42843-4
AUTOR DO PROJETO: VIVIAN MAURER BORTOLOTTO	CAU / CREA: A47733-8
APROVAÇÕES	CAU / CREA
PREFEITURA / RA	
OBSERVAÇÕES:	

CRECHE PRÉ-ESCOLA TIPO 1  
PROJETO DE ARQUITETURA

COORDENAÇÃO		ESTACIONAMENTO E GRADIL		ARQ
CGEST - Coordenação Geral de Infraestrutura Educacional				
FORMATO (841x594)	REVISÃO	ESCALA	PRANCHA	
	R.00 R.03 R.01 R.02	1:75 DATA EMISSÃO JAN/2023		
				19/41



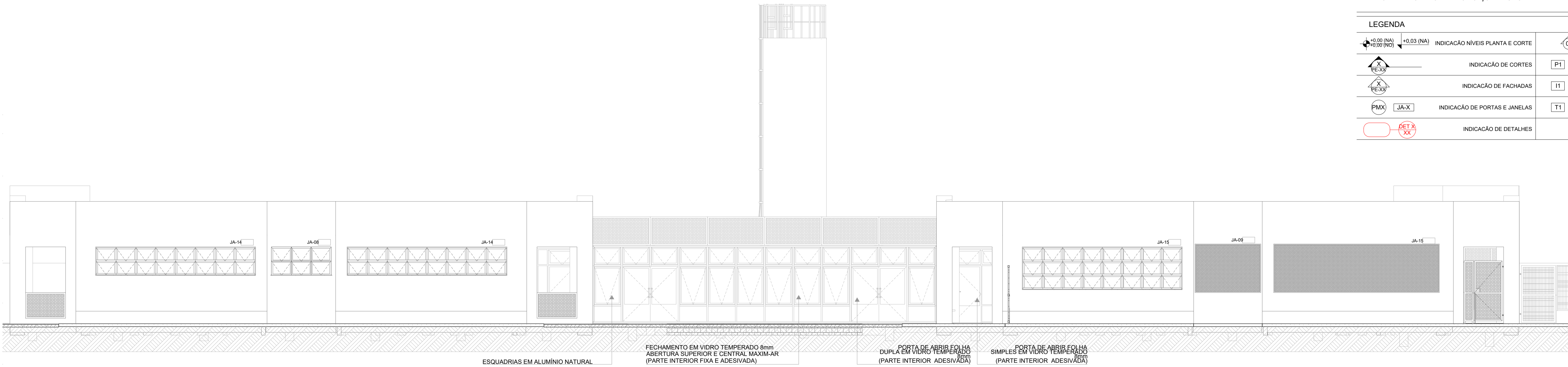

1 VISTA 1  
ESCALA 1:75

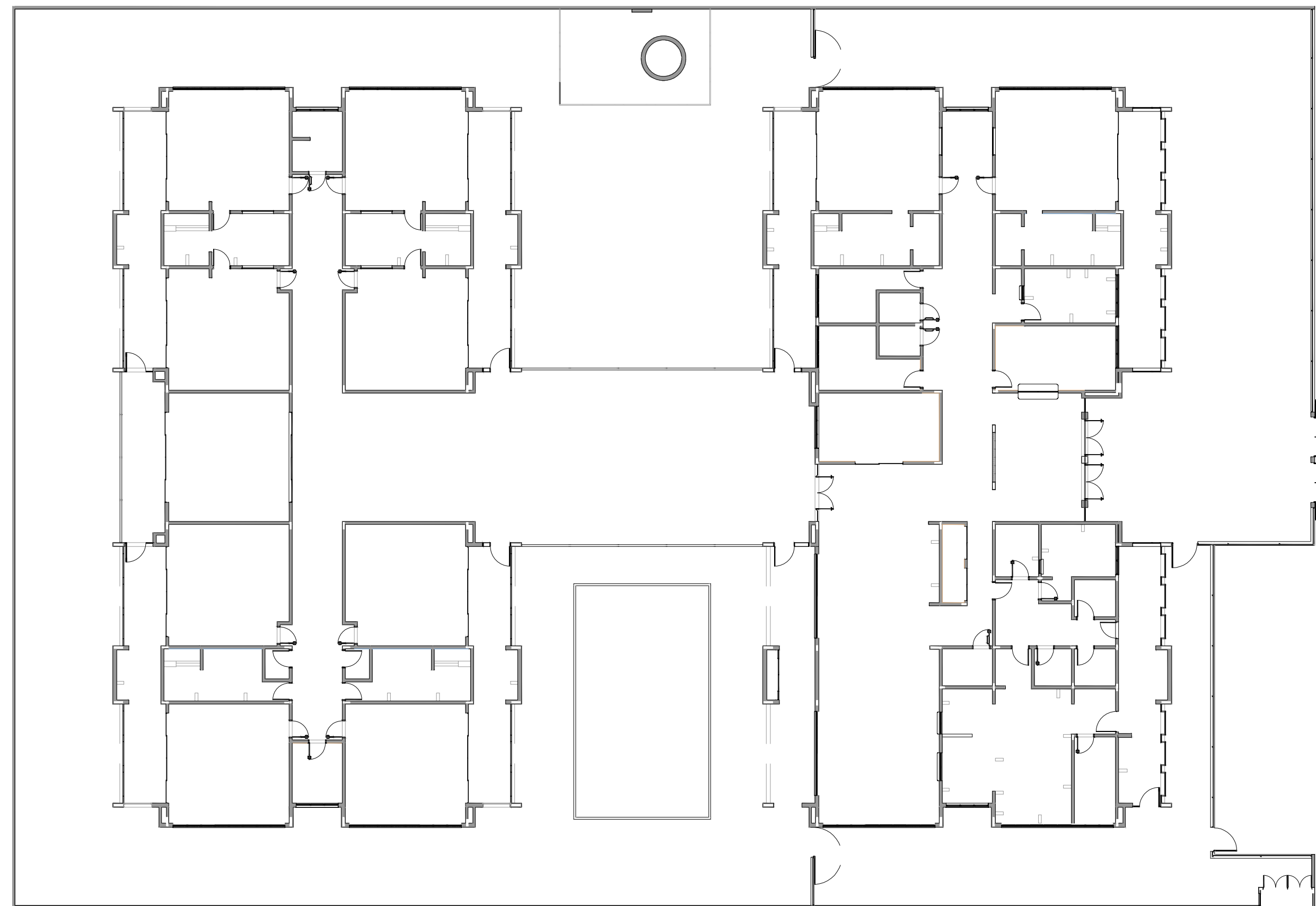

2 PLANTA BAIXA  
ESCALA 1:200

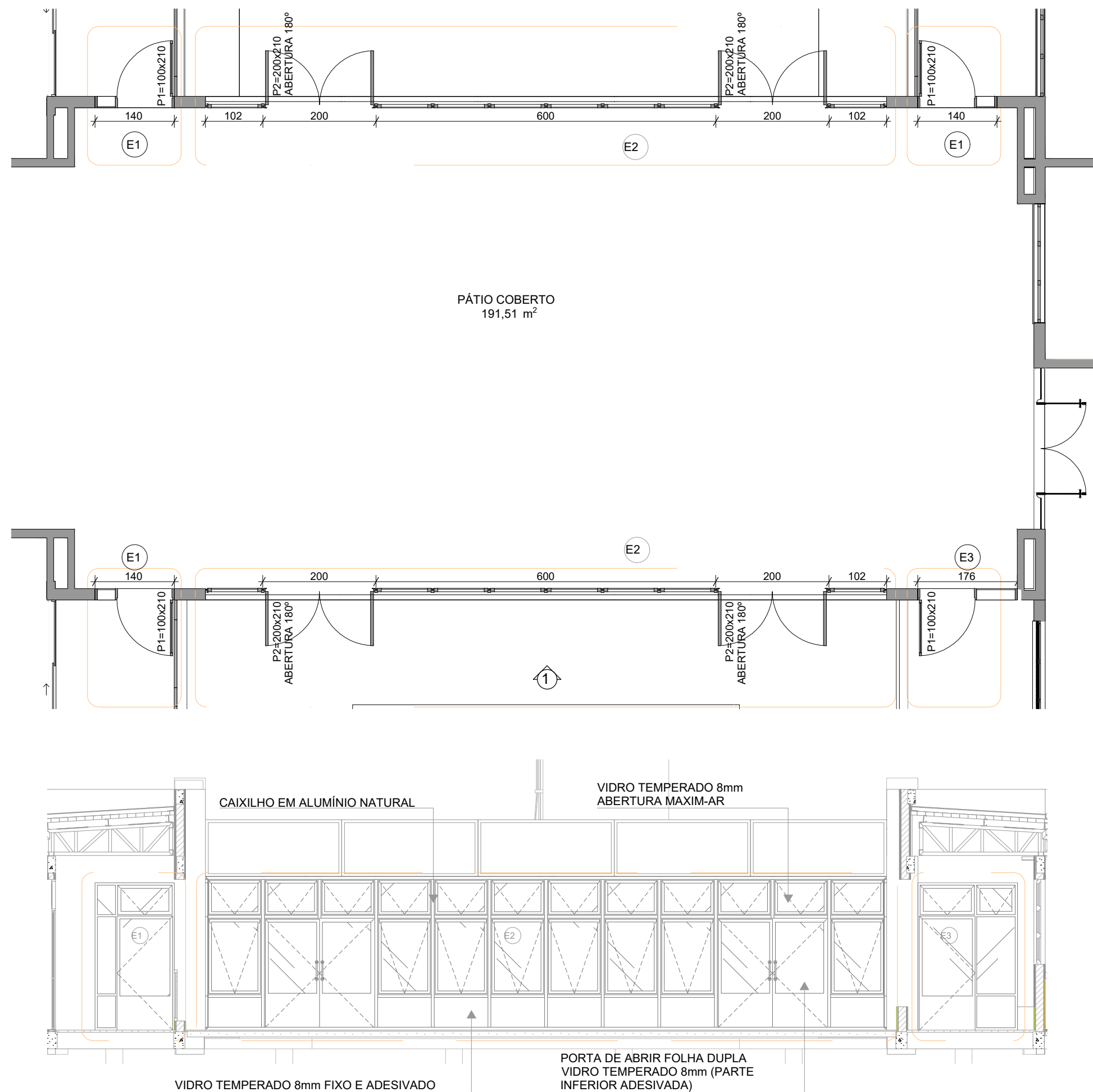

3 DETALHE  
ESCALA 1:75

NOTAS

- MEDIDAS E NÍVEIS EM METROS:
- VERIFICAR POSIÇÃO EXATA DOS PILARES NO PROJETO ESTRUTURAL;
- VERIFICAR DETALHES CONSTRUTIVOS PERTINENTES NAS PRANCHAS DE DETALHAMENTO;
- EM CASO DE CONFLITO DE INFORMAÇÕES ENTRE O PROJETO GRÁFICO E O MEMORIAL DESCRITIVO, PREVALECE A INFORMAÇÃO CONTIDA NOS DESENHOS;
- ALTERAÇÕES NESTE PROJETO SOMENTE COM AUTORIZAÇÃO EXPRESSA DO FNDE

REFERÊNCIAS:

- PLANILHA DE QUANTITATIVOS
- MEMORIAL DESCRITIVO E ESPECIFICAÇÕES TÉCNICAS

LEGENDA			
	INDICAÇÃO NÍVEIS PLANTA E CORTE		INDICAÇÃO DE VISTAS
	INDICAÇÃO DE CORTES		ESPECIFICAÇÃO DE MATERIAIS DE PISO
	INDICAÇÃO DE FACHADAS		ESPECIFICAÇÃO DE MATERIAIS DE PAREDE INTERNA E EXTERNA
	INDICAÇÃO DE PORTAS E JANELAS		ESPECIFICAÇÃO DE MATERIAIS DE TETO
	INDICAÇÃO DE DETALHES		

03	JANEIRO/ 2023	Revisão do Projeto Arquitetônico Creche e Pré-Escola Tipo 1 Modelo Padrão FNDE em metodologia Building Information Modeling. Alteração para atender a NBR 9050/2020: Alteração da dimensão do terreno para 45 x 65m, com ampliação do pátio central e circulações laterais. Alteração de layout dos ambientes: Cozinha, copa de funcionários, rouparia, lavanderia e DML.
02	JANEIRO/ 2017	Atendimento à NBR 9050/2015: Alteração: quadro de áreas, fechamento frontal, sanitários 1 e 2, altura da platibanda, mobiliário e equipamento; altura da cerâmica nos sanitários, cor dos portões dos solares e altura da porta PA4; Acréscimo: do gradil e quadro de cargas no castelo d'água, de duchas higienicas e escaninhos pré-escola.
01	JULHO/ 2016	Alteração paredes - shaft para tubulação hidráulica e detalhamento; alteração da altura da platibanda.
Nº	DATA	DESCRIÇÃO
CONTROLE DE REVISÕES		

**FNDE** MINISTÉRIO DA  
EDUCAÇÃO

## PROJETO PADRÃO - FNDE

PROPRIETÁRIO: PREFEITURA MUNICIPAL DE NOBRES-MT  
ENDEREÇO: ÁREA INSTITUCIONAL, PARTE DA QUADRA 07, RUA 08, BAIRRO VISTA ALEGRE  
MUNICÍPIO - UF: NOBRES-MT

PROPRIETÁRIO: PREFEITURA MUNICIPAL DE NOBRES-MT  
RESP. TÉCNICO: TALITHA ISABELLE HOEPERS CAU / CREA: A42843-4  
AUTOR DO PROJETO: VIVIAN MAURER BORTOLOTTO CAU / CREA: A47733-8

APROVAÇÕES

CAU / CREA

PREFEITURA / RA

OBSERVAÇÕES:

## CRECHE PRÉ-ESCOLA TIPO 1 PROJETO DE ARQUITETURA

COORDENAÇÃO		DETALHES ESQUADRIAS		ARQ
CGEST - Coordenação Geral de Infraestrutura Educatcional				
FORMATO (841x594)	REVISÃO		ESCALA	PRANCHA  20/41
	R 00 R 01 R 02		DATA EMISSÃO	